Contactos a clientes

Keyloop Autoline

ES / CRM /

Fecha: 01/09/2021

Versión: 1.1

keyloop™

1 Declinación de Responsabilidad

La información que aparece en la presente publicación ha sido facilitada por Keyloop, empresa que pertenece al grupo Keyloop. La empresa no garantiza su precisión, integridad y permanencia indefinida y no se hace responsable del resultado del uso de dicha información, que no es prueba de garantía de ninguna forma, explícita o implícita, del uso empresarial, comercial y de cualquier otro tipo que se realice de la presente publicación. En ningún caso Keyloop o cualquiera de sus empresas, filiales, socios comerciales, agentes o empleados serán responsables de cualquier decisión o iniciativa que se haya tomado en relación con la información contenida en esta publicación y que resultara en daños, ya sea de forma directa, indirecta, accidental, intencionada o especial. Tampoco se responsabilizarán de la pérdida de ingresos, beneficios o datos incluso si se pusiera en conocimiento de la empresa. Nada en la presente declinación de responsabilidad podrá excluir o limitar la responsabilidad de Keyloop para aquella responsabilidad que no pueda ser excluida o limitada de acuerdo con la legislación en vigor.

Keyloop se reserva el derecho a modificar el contenido de la presente publicación en cualquier momento y sin previo aviso. Queda totalmente prohibida la reproducción, transmisión, trascripción, el almacenamiento o la traducción a cualquier idioma o lenguaje informático de la presente publicación sin el consentimiento previo y por escrito de Keyloop.

© 2021 Keyloop. Todos los derechos reservados

2 Tabla de contenidos

1 Declinación de Responsabilidad 1
2 Tabla de contenidos 2
3 Control de versiones 3
4 Introducción 4
Modo asistente: 4
5 Seguimientos 8
6 Dar seguimiento a un contacto 10
7 Reclamación (queja) 13

El contenido de esta publicación está sujeto a la declinación de responsabilidad que se encuentra en www.keyloop.com/disclaimer.© 2021 Keyloop. Todos los derechos reservados. V1.0 Date: 05.04.2021

3 Control de versiones

Versión	Fecha	Modificado por	Resumen de modificaciones
1.0	27/09/2017	s/n	Versión inicial
1.1	19/07/2021	ccv	Cambio de formato...

El contenido de esta publicación está sujeto a la declinación de responsabilidad que se encuentra en www.keyloop.com/disclaimer.© 2021 Keyloop. Todos los derechos reservados. V1.0 Date: 05.04.2021

4 Introducción

Esta opción permite al usuario crear registros de contactos para todos los departamentos y centros de costos para este registro de cliente. Cuando se selecciona la opción *Contacto*

de la barra de herramientas, se despliega la siguiente pantalla, que te permite ingresar los datos necesarios *(Esta pantalla es mostrada si no se tiene activado el modo "asistente"* 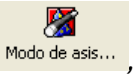

, si este modo esta seleccionado se mostrará una pantalla de 5 pasos a seguir para crear el contacto)

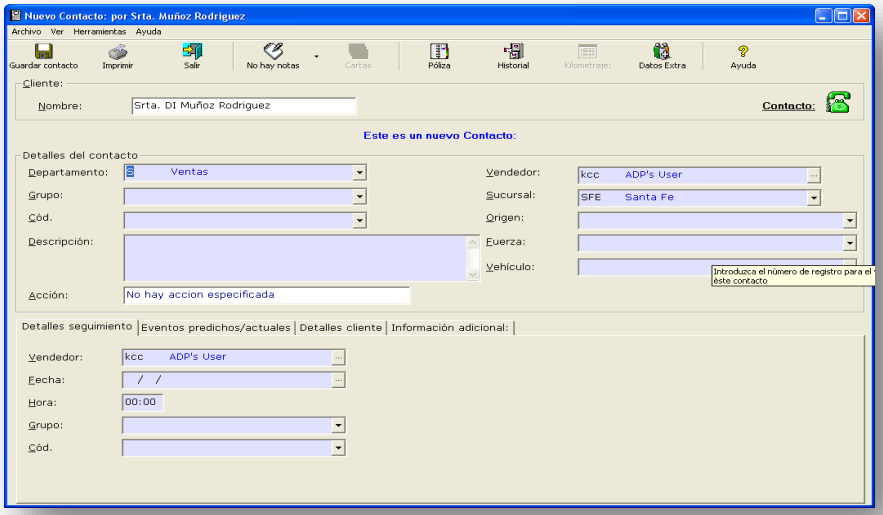

Modo asistente:

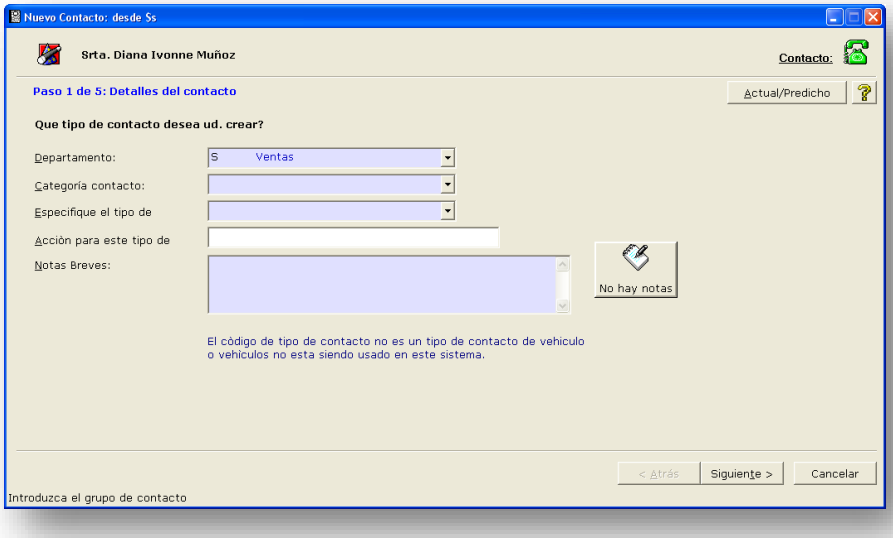

El contenido de esta publicación está sujeto a la declinación de responsabilidad que se encuentra en www.keyloop.com/disclaimer.© 2021 Keyloop. Todos los derechos reservados. V1.0 Date: 05.04.2021

Contactos a clientes

Campo	Descripción
Nombre del cliente	Muestra el nombre del cliente
Detalles del contacto	
Grupo	Haz clic para buscar en el archivo de códigos de tipo de grupo en el menú de opciones misceláneas. Ingresa el código relevante si aplica.
Código	Haz clic para buscar en el archivo de códigos de tipo de contacto en el menú de opciones misceláneas. Ingresa el código relevante del contacto que hubiera tenido lugar; por ejemplo, SHO indica que el cliente acudió a la sala de exhibición.
Descripción	Ingresar una versión corta de qué pasó en este contacto con el cliente y qué podría pasar en el siguiente contacto.
Acción	Dentro del código de contacto, podrás especificar una función de acción rápida, por ejemplo, al crear un contacto se desea enviar una carta, el botón de acción rápida puede aparecer y se imprimirá una carta inmediatamente.
Ejecutivo	Haz clic para buscar entre el archivo de datos de usuarios. El sistema predeterminará el código del ejecutivo de este registro de cliente. Este será el ejecutivo que hará contacto con el prospecto / cliente.
Departamento	Ingresar el centro de costos al que este contacto se asignará.
Ubicación	Haz clic para buscar entre el archivo de datos de ubicaciones. Asegúrate de que se ingrese la ubicación correcta aquí.
Origen	Haz clic para buscar entre el archivo de códigos de orígenes de contactos del menú de opciones misceláneas. Ingresa el código del origen de este contacto. Por ejemplo, ‘c’ para cliente.
Fuerza	Ingresa la fuerza para este contacto, usando una escala de 1 a 9. este código, junto con el código de tipo de contacto, generarán el campo de fecha de seguimiento.

El siguiente campo Vehículo no siempre será editable al ingresar un registro de contacto. Normalmente será editable cuando ingreses cualesquiera contactos que se refieran a, y posteriormente a la entrega del vehículo. Esto sucede cuando un registro de vehículo se adjunte al registro del cliente.

El contenido de esta publicación está sujeto a la declinación de responsabilidad que se encuentra en www.keyloop.com/disclaimer.© 2021 Keyloop. Todos los derechos reservados. V1.0 Date: 05.04.2021

Campo	**Descripción**
Vehículo	Haz clic para buscar en el archivo de vehículos. Algunos de los códigos de tipos de contactos se vincularán a un registro de vehículo particular, usando el botón de búsqueda (...) busca el número de registro. Cuando se haya elegido el vehículo correcto, el número de registro se mostrará en el campo *vehículo*.
Datos de seguimiento	
Ejecutivo	Haz clic para buscar en el archivo de datos. El sistema predeterminará el código del ejecutivo pertinente para este caso, esto puede alterarse si otro ejecutivo va a llevar el seguimiento.
Fecha	Éste es el campo de fecha de seguimiento; las hojas de contactos y la pantalla de Mis tareas se basarán en esta fecha. Elige el botón (...) para activar el calendario.
Hora	Ingresa la hora si se requiere para que se lleve a cabo el seguimiento
Grupo	Haz clic para buscar en el archivo de grupos de contactos en el menú de opciones misceláneas. Ingresa el código relevante de grupo que aplique para este seguimiento.
Código	Haz clic para buscar en el archivo de códigos de tipos de contactos del menú de opciones misceláneas. Ingresa el código para el tipo de contacto que haya tenido lugar; por ejemplo, 'TCO' indica que el seguimiento será una llamada telefónica

Dependiendo de la configuración de los códigos de contactos algunos contactos se predeterminarán, por ejemplo, 'SHO' para 'visita a sala de exhibición', 'TCO' como seguimiento telefónico, que sugerirá que se requiere una llamada telefónica después de la consulta inicial. Sin embargo, si esto no se requiere, el usuario puede seleccionar un código de contacto de seguimiento diferente del menú que se despliega en estos campos.

Notas	Dentro de la pantalla de contacto hay un área para notas extra. Al seleccionar esta opción de la barra de herramientas se dan dos opciones: notas de contactos o notas de seguimiento, Estas no se imprimen en la hoja de contactos pero pueden verse en pantalla.
Eventos previstos / reales	La imagen de la siguiente carpeta de la pantalla de contacto te permite ver los posibles contactos futuros en la cadena de contactos. Ver la llave en la parte derecha indica qué contactos son actuales o previstos a futuro; por ejemplo, si se establece que a un DEL (entrega) se dará seguimiento con un TCO (teléfono), el siguiente contacto también será telefónico.

El contenido de esta publicación está sujeto a la declinación de responsabilidad que se encuentra en www.keyloop.com/disclaimer.© 2021 Keyloop. Todos los derechos reservados. V1.0 Date: 05.04.2021

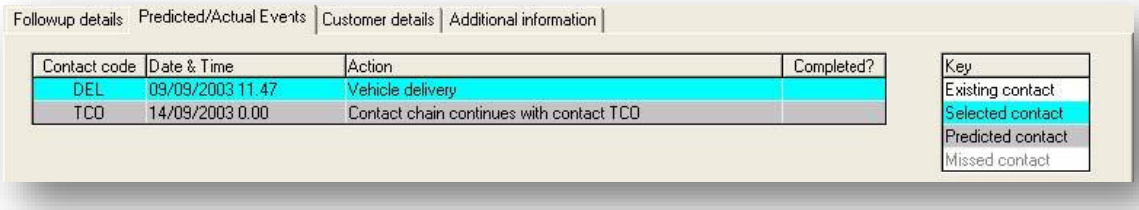

Datos del cliente

Esta carpeta muestra la dirección de los clientes, los números telefónicos de los contactos, así como los números y horarios de contacto preferidos. Los iconos de llamada rápida/mensaje/correo electrónico pueden usarse aquí.

Información adicional Aquí puedes ver información creada acerca de este contacto.

Creado por Este campo mostrará al usuario que creó el contacto.

Fecha y hora de contacto Es la fecha y hora en que se realizó el contacto con el cliente; el campo se predeterminará con la fecha actual. Puedes sobrescribir la fecha haciendo clic en el botón (…) para seleccionar el calendario y después hacer doble clic para seleccionar la fecha requerida.

Fecha y hora originales Muestra la fecha y hora originales. Si tu clave de usuario lo permite es posible regresar a un contacto guardado y alterar la fecha y hora de seguimiento. Si es éste el caso en este campo aparecerá el número de los cambios que has realizado en estos campos.

Llenado por Muestra la clave de usuario de la persona que ha llenado este contacto. Esto es, el contacto pendiente con el que se está trabajando. Este campo se llena automáticamente cuando un contacto está marcado para ser llenado.

Fecha de llenado La fecha y hora en que se llenó el contacto.

Cuando el registro del contacto se ha ingresado, haz clic en el botón *guardar contacto*. El contacto puede ahora verse en la carpeta *Resumen* del registro del cliente.

El contenido de esta publicación está sujeto a la declinación de responsabilidad que se encuentra en www.keyloop.com/disclaimer.© 2021 Keyloop. Todos los derechos reservados. V1.0 Date: 05.04.2021

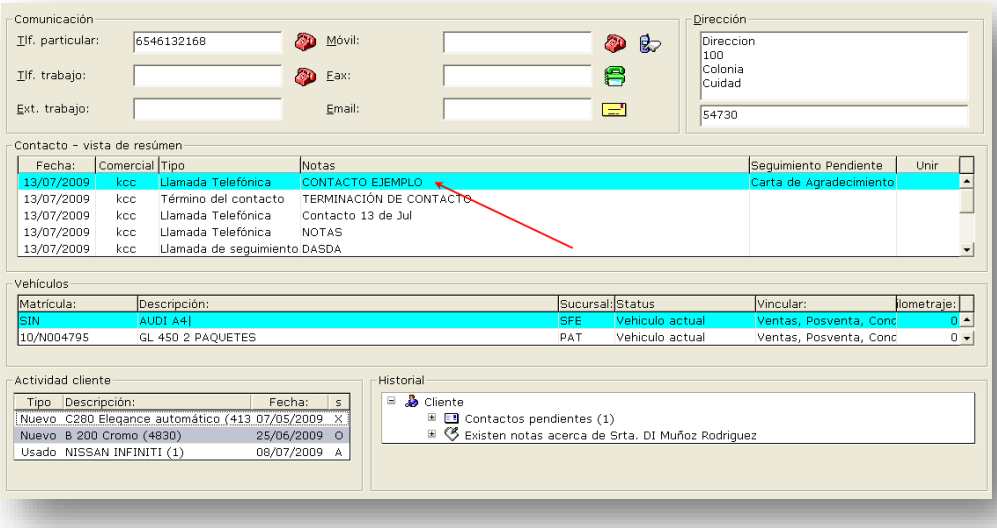

Para ayudarte a distinguir entre los diferentes tipos de seguimiento, la leyenda ayuda detallará el significado de los diferentes colores de los contactos.

Elige la opción *Ayuda* de la barra de herramientas y selecciona la opción *leyenda*, se presentará la siguiente pantalla:

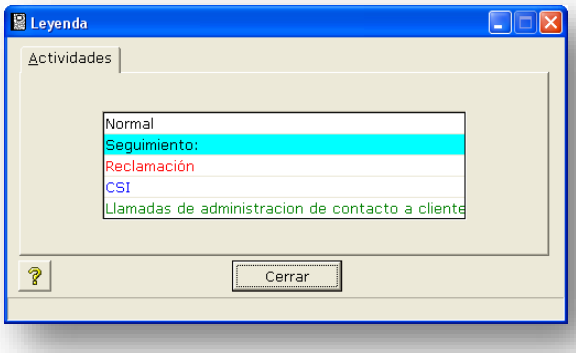

De la pantalla de resumen puedes ingresar a cada contacto haciendo clic.

Alternativamente, puedes también ver la cadena de contactos *con cadenas de actividades* simplemente haciendo clic con el botón derecho en el contacto seleccionado. La leyenda puede nuevamente ayudar aquí para distinguir entre cada línea de contacto:

5 Seguimientos

Diariamente puedes tener acceso a tus seguimientos actuales y vencidos. Esta función puede ser usada por ejecutivos de ventas. Sin embargo, puedes optar por imprimir las hojas de contacto si tus ejecutivos no tienen acceso a una computadora.

El contenido de esta publicación está sujeto a la declinación de responsabilidad que se encuentra en www.keyloop.com/disclaimer.© 2021 Keyloop. Todos los derechos reservados. V1.0 Date: 05.04.2021

5.1 Seguimientos desde pantalla "Mis actividades"

Dentro de *Mi CRM*, como se plantea anteriormente en la sección 2.1, *Mis Tareas* permite ver desde la agenda los seguimientos diarios de los registros de los clientes. La pantalla mostrará .los contactos ya sea vencidos o los programados para esta semana.

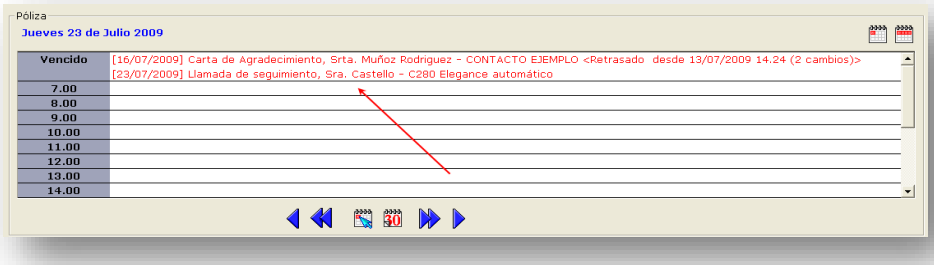

Usando los botones de navegación, también es posible ver y tener acceso a los seguimientos pendientes a la fecha.

El contacto que hemos creado tiene un seguimiento para hoy con nuestra clave. En la agenda, deberías poder ver nuestro contacto. Podemos hacer clic en él y veremos el seguimiento, o si existen contactos pendientes, se mostrarán en la agenda en la vista de día, dando los datos de fecha y hora de los seguimientos pendientes.

Puede ser necesario recorrer la pantalla hacia abajo para ver todos los contactos para cada fecha y hora. Para seleccionar un contacto, haz clic nuevamente y podrás ver el registro del cliente y la carpeta de *Resumen*:

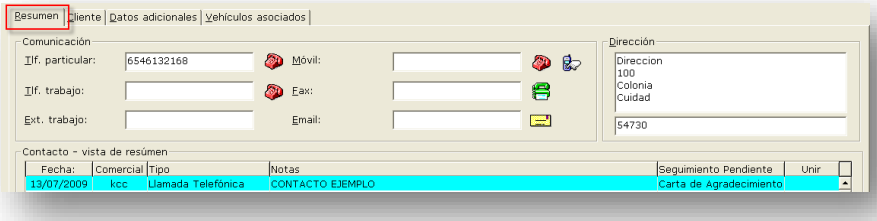

Aquí puedes hacer clic para ingresar a ver el contacto

El contenido de esta publicación está sujeto a la declinación de responsabilidad que se encuentra en www.keyloop.com/disclaimer.© 2021 Keyloop. Todos los derechos reservados. V1.0 Date: 05.04.2021

6 Dar seguimiento a un contacto

Dentro del contacto en la pantalla se muestra un icono de *Seguimiento*. Al activar este icono, se presentará una pantalla que te permitirá ingresar los siguientes datos del contacto. En la sección 6 se explica cómo crear un contacto.

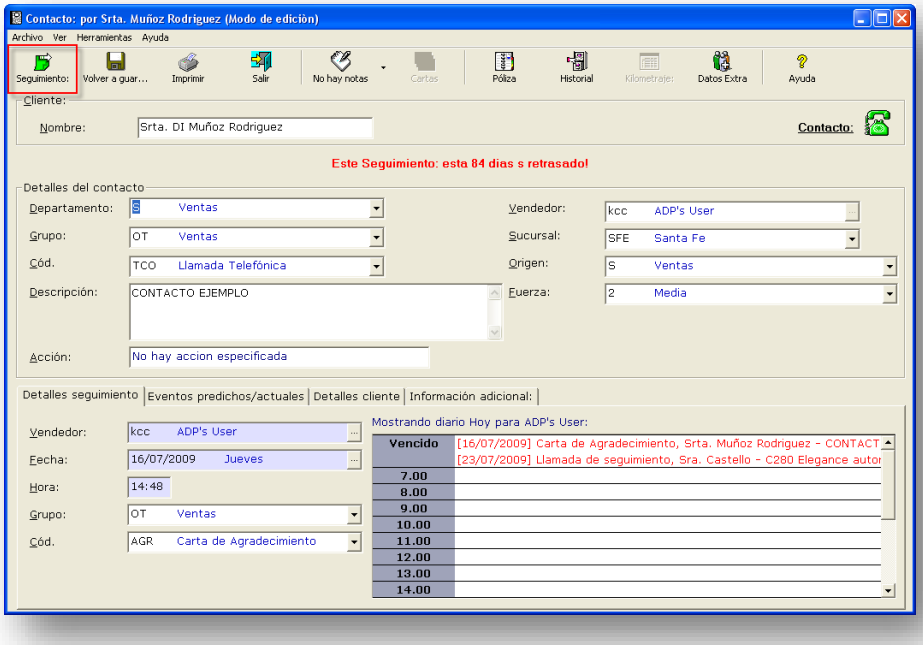

Si existen algunos contactos previamente ingresados y no se les ha dado seguimiento en este centro de costos, entonces aparecerá una ventana mostrando estos contactos no atendidos:

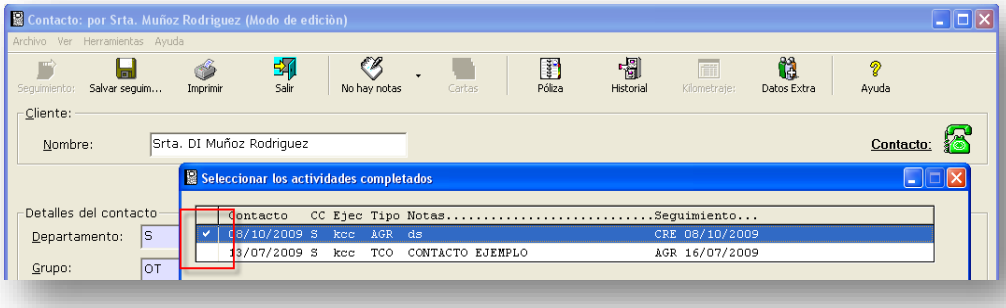

Si el contacto que se está ingresando no da seguimiento a un contacto que se muestra en la ventana, haz clic en *Cancelar* y llena los datos del contacto original. Estos contactos se dejarán como no atendidos.

Si el contacto que se está ingresando no da seguimiento a un contacto que se muestra en la ventana, entonces selecciónalo, activando una marca como se muestra, y elige OK. Esto colocará

El contenido de esta publicación está sujeto a la declinación de responsabilidad que se encuentra en www.keyloop.com/disclaimer.© 2021 Keyloop. Todos los derechos reservados. V1.0 Date: 05.04.2021

la fecha y el nombre del ejecutivo del nuevo registro del contacto en *datos por completar* del ahora atendido contacto seleccionado.

Este registro se tratará como atendido por el sistema, y ya no aparecerá en los reportes de pendientes.

Nota: cualquier registro de contacto sin seguimiento en su fecha de cumplimiento aparecerá en los reportes de vencimientos

6.1 Impresión de hojas de contacto

Diariamente puedes desear imprimir hojas de contactos. Éstas pueden después distribuirse a los ejecutivos de venta indicados de manera que puedan realizar sus contactos para ese día.

6.2 Cambiar la impresora

Dependiendo de la impresora en la que necesites imprimir tus hojas de contactos, puedes desear imprimir en la impresora láser local.

Selecciona la opción Cambiar de cualquier menú:

Será necesario seleccionar la opción *Láser local*. Se te solicitará que selecciones el tamaño y orientación de página. Para hojas de contactos impresas en una impresora láser local, se te requerirá imprimir en tipo condensado para permitir que el texto se muestre en la página, después seleccionar ya sea el modo vertical u horizontal.

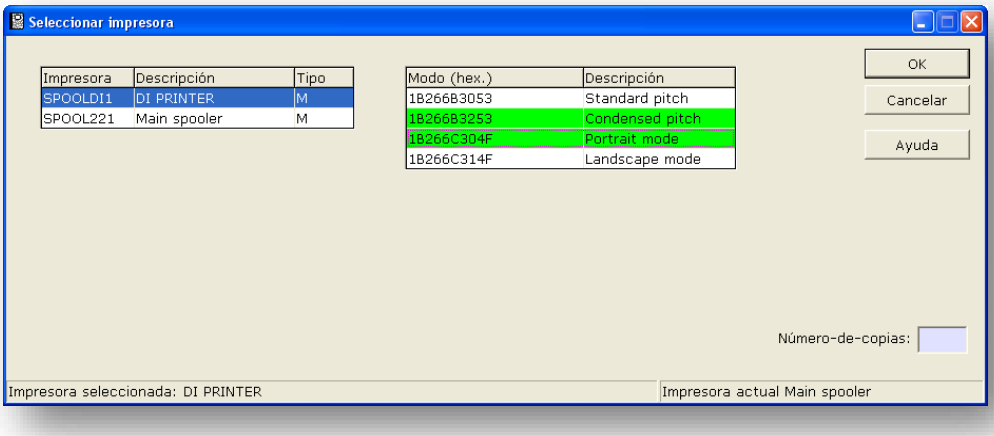

Elige OK cuando hayas seleccionado lo anterior.

6.3 Terminar un contacto

Si un contacto no requiere de seguimiento, entonces podrá ser terminado.

El contenido de esta publicación está sujeto a la declinación de responsabilidad que se encuentra en www.keyloop.com/disclaimer.© 2021 Keyloop. Todos los derechos reservados. V1.0 Date: 05.04.2021

Crea el contacto como se describe previamente, selecciónalo para abrirlo y hasta que llegues a los datos de fechas de seguimiento. Éstas deberán estar en blanco, y cuando se señale el campo de fecha, presiona la tecla *Retroceso* (*Backspace*). Cuando hayas hecho esto, y hayas presionado la tecla <TAB>, el código se predeterminará a 'XXX' para indicar terminación del contacto y guarda:

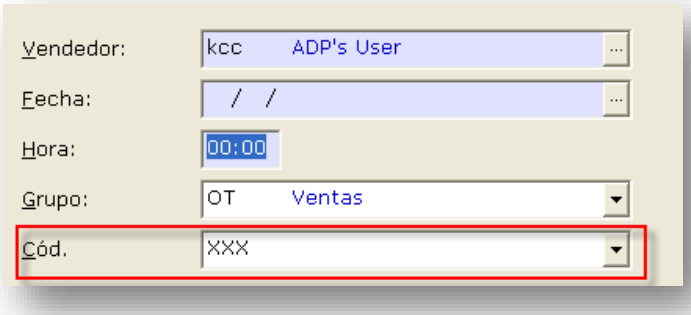

6.4 Estadísticas del contacto

En este punto, es posible que veas las gráficas de estadísticas basadas en los contactos creados. Dentro de *Mi CRM*, selecciona la carpeta *Estadísticas*, y tu pantalla será como sigue:

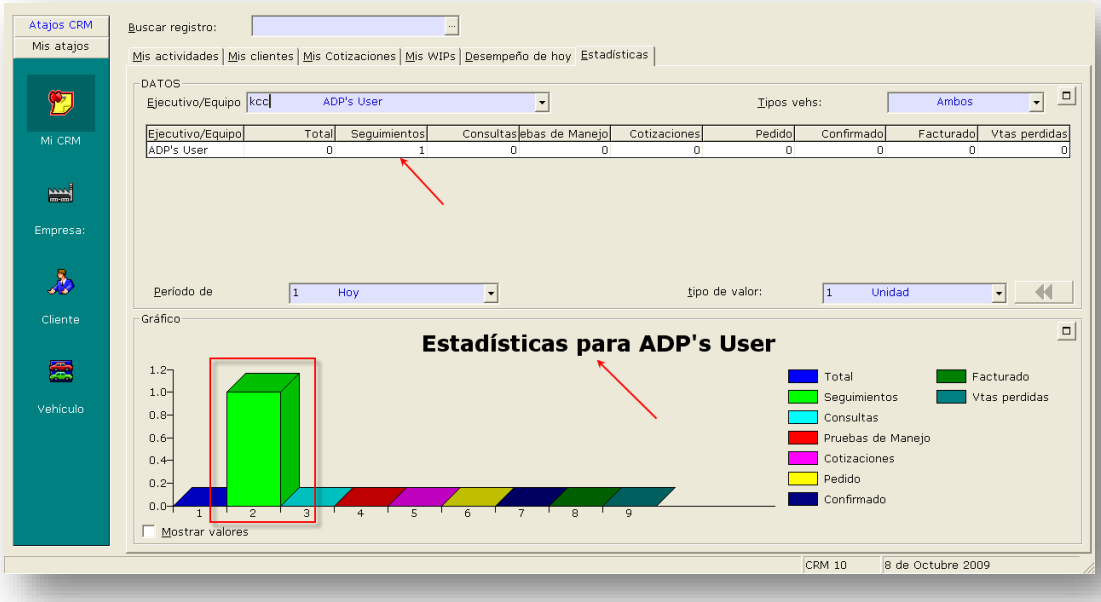

Podrás ver el número de seguimientos relacionados con tu clave de usuario, y como se explica antes, aquí puedes profundizar en los contactos individuales haciendo clic en la línea de datos de la parte superior de la pantalla. Ver sección 2.6 para más detalles.

El contenido de esta publicación está sujeto a la declinación de responsabilidad que se encuentra en www.keyloop.com/disclaimer.© 2021 Keyloop. Todos los derechos reservados. V1.0 Date: 05.04.2021

7 Reclamación (queja)

Cuando se elige la opción Reclamación de la barra de herramientas

en el registro del cliente, el usuario puede registrar Reclamación por cliente por centro de costos o departamento. Estas Reclamación después pueden recibir seguimiento de la misma manera que los contactos. Al ver el archivo de contactos también será posible mostrar los registros de Reclamación.

De igual forma la siguiente pantalla depende de que esté o no activo el "asistente"

:

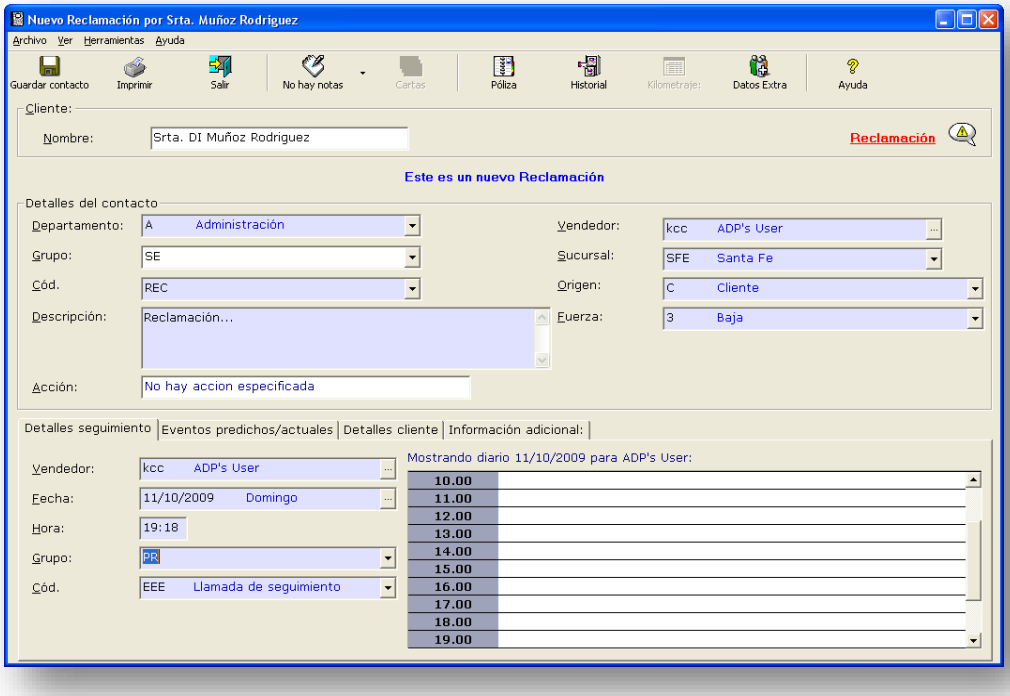

Campo	Descripción
Detalles de las Reclamación	
Grupo	Se predeterminará a 'CO' para Reclamación
Código	Se predeterminará a 'COM ' para queja; sin embargo, si se hubieran creado códigos adicionales de Reclamación, podrán elegirse aquí
Descripción	Ingresa una versión corta que describa la queja.
Acción	Si se ha establecido un código de acción rápida para este código de contacto, los detalles de dicha acción se mostrarían aquí.

El contenido de esta publicación está sujeto a la declinación de responsabilidad que se encuentra en www.keyloop.com/disclaimer.© 2021 Keyloop. Todos los derechos reservados. V1.0 Date: 05.04.2021

Ejecutivo	Elige la flecha de menú desplegable para buscar entre los ejecutivos disponibles.
Ubicación	Busca las ubicaciones disponibles. El sistema mostrará automáticamente el código de la sucursal del registro del cliente.
Origen	Busca los códigos de origen del contacto dentro del menú de opciones misceláneas. Ingresa el código de donde se originó el contacto.
Fuerza	Ingresa la fuerza del contacto, elige la flecha de menú desplegable para mostrar los códigos disponibles,
Detalles de seguimiento	
Ejecutivo	Busca entre los ejecutivos disponibles. El sistema predeterminará el ejecutico del contacto de esta queja, sin embargo, si otra persona realizará el seguimiento, puede cambiarse aquí.
Fecha	Ingresa la fecha de seguimiento, elige el botón (…) para mostrar el calendario.
Hora	Si se requiere, ingresa la hora para realizar el seguimiento.
Grupo	Haz clic para seleccionar el código de grupo para este contacto.
Código	Haz clic para seleccionar el código de seguimiento requerido para esta queja.

Al concluir, elige *guardar contacto*.

Si muestras la carpeta de resumen dentro del registro del cliente aparecerá el registro de queja en rojo, mostrando que es un contacto con una inconformidad.

Contacto - vista de resúmen

Fecha:	Comercial	Tipo	Notas	Seguimiento Pendiente	Unir
08/10/2009	kcc	Reclamación	Reclamación	Llamada Telefónica	
08/10/2009	kcc	Carta de Agradecimiento	ds		
13/07/2009	kcc	Llamada Telefónica	CONTACTO EJEMPLO	Carta de Agradecimiento	
13/07/2009	kcc	Término del contacto	TERMINACIÓN DE CONTACTO		
13/07/2009	kcc	Llamada Telefónica	Contacto 13 de Jul		

CSI

Esta opción permite al usuario ver los cuestionarios actuales y previos de satisfacción por departamento para este registro particular de compañía. Puedes introducir información utilizando la opción de *Satisfacción del cliente* en el menú CRM.

El contenido de esta publicación está sujeto a la declinación de responsabilidad que se encuentra en www.keyloop.com/disclaimer.© 2021 Keyloop. Todos los derechos reservados. V1.0 Date: 05.04.2021

Reclamación 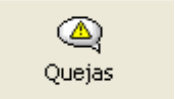

Esta opción permite al usuario ver todas las Reclamaciones para este registro de compañía y seleccionar una queja específica para visualizarla. **Estos registros se crean en el archivo del cliente y no en el archivo de la compañía.**

El contenido de esta publicación está sujeto a la declinación de responsabilidad que se encuentra en www.keyloop.com/disclaimer.© 2021 Keyloop. Todos los derechos reservados. V1.0 Date: 05.04.2021